

TACHOPLUS 2.0

Analisi del Cronotachigrafo



✓ semplice

- Semplice da comprendere ed utilizzare
- Lettura ed integrazione dei dati facile e veloce
- Rappresentazione grafica chiara ed esplicativa



✓ conforme alla legge

- Rispetta tutti i requisiti normativi
- Report delle infrazioni dettagliato
- Controllo costante dell'integrità degli archivi



✓ efficace e completo

- Gestione dei dati automatica
- Archiviazione dei dati in ambiente SQL e backup automatico
- Visualizzazione dei dati multilingua



✓ flessibile

- Può essere integrato all'interno della propria struttura IT
- Compatibile con terminal-server Citrix®
- Download remoto attraverso internet o rete lan



✓ facilmente aggiornabile

- Modulo Expert, analisi dei dati "S" e dei file delle velocità
- Modulo per la generazione delle statistiche
- Esportazione dei dati verso le più comuni applicazioni Office

Punti di forza del TachoPlus: TachoPlus è la soluzione completa

TachoPlus è la soluzione completa per tutte le tipologie di aziende, dal singolo autista fino alle flotte nazionali. Risponde pienamente ai regolamenti EU in materia di archiviazione dei dati, controllo delle carte dei conducenti, analisi dei dati Tachigrafici.

Soluzioni complete



TachoPlus PC Soluzione completa per singoli autisti e piccole flotte

- Legge e visualizza i dati delle carte conducenti
- Importazione diretta dalle download-keys
- Archiviazione sicura e controllo dei dati mancanti
- Rappresentazione grafica chiara e completa
- Report settimanali e mensili dettagliati
- Certificato delle attività automatico
- Analisi delle Infrazioni in conformità al reg. 561/2006, Direttiva 2002/15, AETR
- Possibilità di correggere manualmente le attività, inserire assenze e lavoro aggiuntivo
- Esportazione dei dati dettagliata e completa a seguito verifica Ispettiva
- Invio automatico dei dati della carta del conducente via e-mail
- Database SQL con backup automatico dei dati



TachoPlus SERVER Soluzione completa per le aziende con postazioni multiple e dislocate in più città

- Database centralizzato accessibile dalle postazioni collegate in LAN o WAN
- Esportazione standard in formato CSV per gestione dei dati via Excel o altri programmi
- Importazione automatica dei dati inviate da postazioni di lettura remote
- Database SQL integrabile con sistemi MS-SQL esistenti



TachoPlus ENTERPRISE Integrabile all'interno di una struttura IT esistente per flotte medio grandi

- Sistema di licenze flessibile
- Gestione utenti e gruppi
- Gestione degli utenti con privilegi differenti
- Selezione della normativa e della lingua in funzione degli autisti
- Filtro per la selezione semplice di autisti e veicoli



«TachoPlus è
facilmente integrabile
nell'ambiente IT esistente
ed ha un'interfaccia aperta
verso le altre applicazioni.»



«Raramente ho tempo
da dedicare alle
operazioni di routine.
TachoPlus è la soluzione
ideale per velocizzare
il mio lavoro.»



«I controlli in strada ed
in azienda saranno
intensificati nel futuro.
Con TachoPlus le aziende
possono prevenire comportamenti
errati dei propri autisti e risparmiare
evitando sanzioni future.»

Archiviazione sistematica: Acquisizione dei dati efficace e sicura

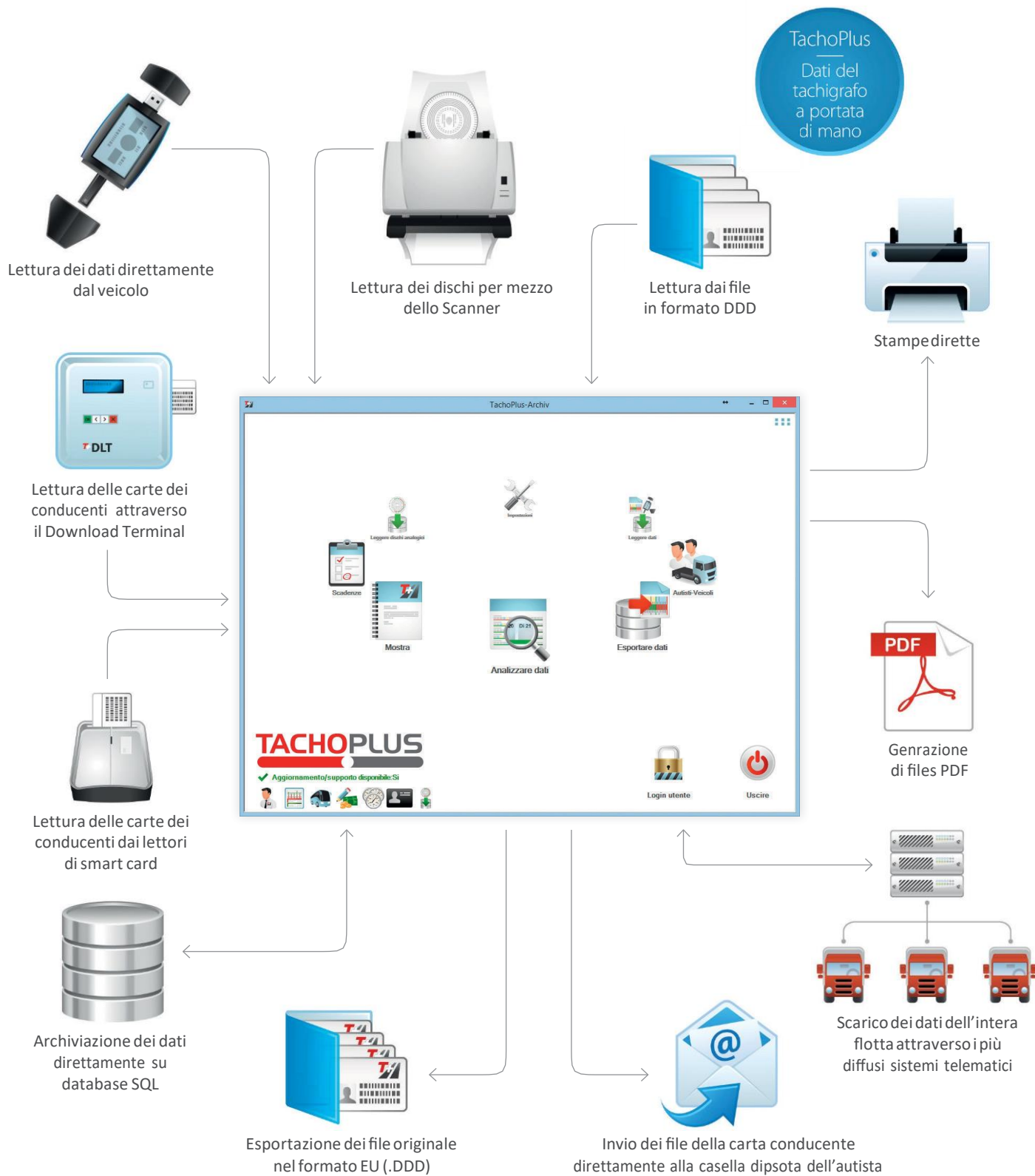

TachoPlus è compatibile con tutti i Tachigrafi rispondenti allo standard EU ed accessori (VDO Download Key, Actia D-Box, Stoneridge, Optac etc). Supporto completo dell'acquisizione dei dati online e dispositivi di scarico remoti. Il da-

tabase centrale SQL è il cuore del programma dove vengono effettuate tutte le operazioni di controllo, analisi ed export verso le altre applicazioni. TachoPlus gestisce ed avvisa in automatico le scadenze degli scarichi obbligatori

delle carte conducenti, della memoria del tachigrafo e la scadenza della carta del conducente allo stesso tempo.

Rappresentazione grafica chiara e dettagliata

Panoramica degli eventi, controllo completo e archiviazione in sicurezza dei dati

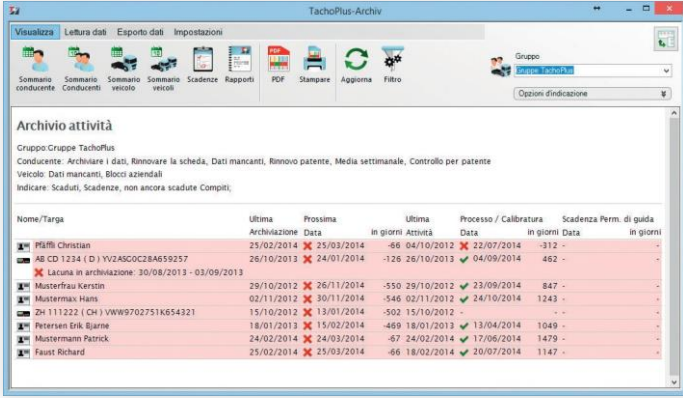

Sommario annuale per una visione globale

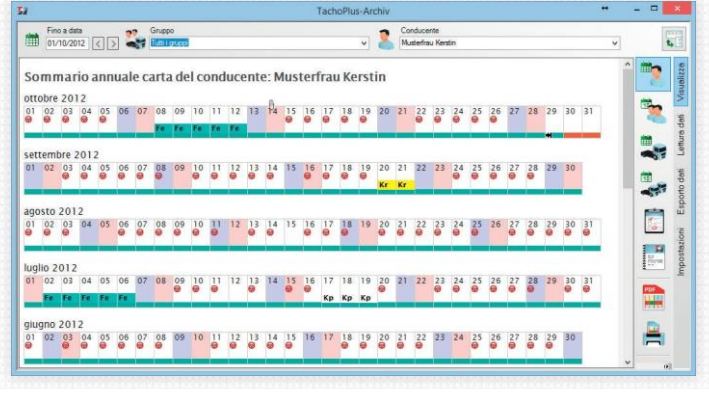

Dettagli completi presentati in un grafico lineare

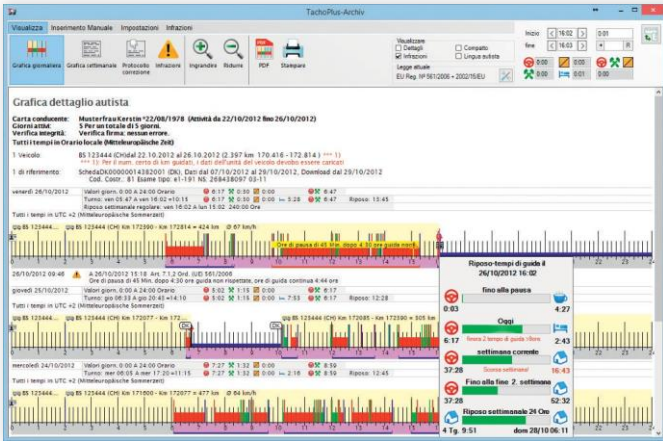

Visualizzazione dettagliata degli eventi del tachigrafo

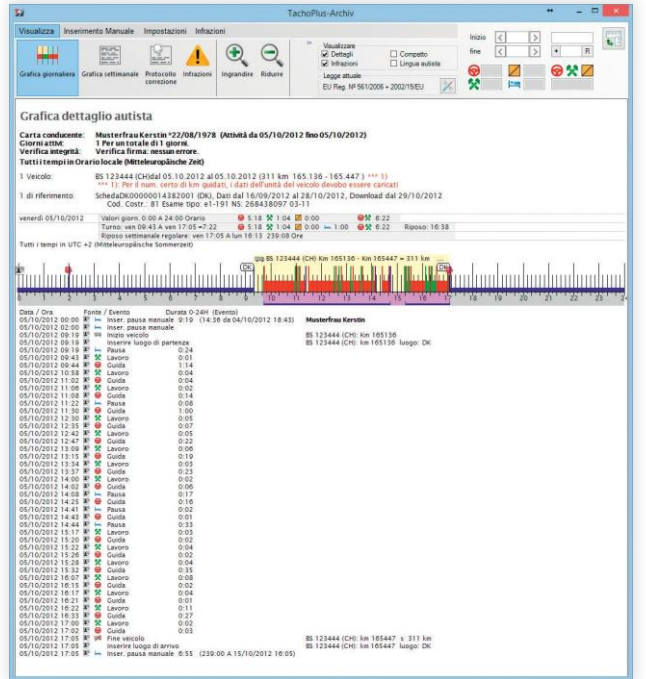

Rappresentazione lista chiara ed esplicita

Riepilogo settimanale conducente

Carta conducente: Musterfrau Kerstin *22/08/1978 (Anzietà da 01/10/2012 fino 21/10/2012)
 Corrente attiva: 10 Per un totale di 21 giorni.
 Verifica integrità: Verifica firma: nessun errore.

Tutti i tempi in Orario locale (Mittelzeitschleife Zeit)

1 Veicolo: BS 123444 (Chisel 01.10.2012 al 22.10.2012 (4 908 km 162.619 - 170.416) *** 1)
 Per il nom. certo di km guidati, i dati dell'unità del veicolo devono essere caricati.

1 di riferimento: SchedeDK0000014382001 (DK), Dati dal 16/09/2012 al 29/10/2012, Download dal 29/10/2012
 Cod. Costr.: 81 Esame tipo: e1-191 NS: 268438097-03-11

Data	Inizio	Fine	Uscita/Giorni	Lavoro	perno	riposo	Totale tempo	Riposo	Assenza	Descrizione	Set/Target	Giorn	Setto	
01/10/2012	04:37	18:40	8:13	1:43	10:02	14:03	9:57	10:02	9:12	0:50	10:19	10	10:19	
02/10/2012	04:48	18:37	7:58	1:24	9:22	11:49	11:20	9:22	9:12	0:10	10:46	7	7:36	
03/10/2012	03:57	17:29	9:49	1:39	11:17	13:27	10:33	11:17	9:12	2:05	12:51	11	11:24	
04/10/2012	05:16	18:42	9:33	1:12	10:45	13:26	10:34	10:45	9:12	1:35	14:24	11	11:34	
05/10/2012	09:43	17:05	5:18	1:04	6:22	7:22	16:38	6:22	9:12	< 500	11:34	11	11:34	
06/10/2012	09:10	17:01	5:51	1:04	6:22	7:22	16:38	6:22	9:12	< 500	11:34	11	11:34	
07/10/2012	09:10	17:01	5:51	1:04	6:22	7:22	16:38	6:22	9:12	< 500	11:34	11	11:34	
Totale settimana			40:37	6:51	47:48	60:07					47:48	46:00	1:48	11:34
Ore di riposo sanc.														
Media sett. p. legge			44:50	6:40	50:12	60:14								

Visualizzazione dettagliata veicolo con velocità



TachoPlus-Expert: Modulo aggiuntivo con funzionalità avanzate e grafici piu' dettagliati.

Con questo modulo aggiuntivo, TachoPlus ottiene funzioni più professionali, altrimenti riservate solo per le autorità di controllo.

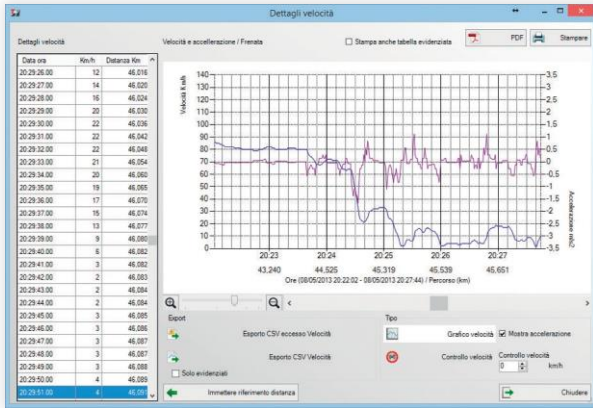

Analisi ed esportazione dei dati sugli eccessi di velocità, possono essere letti anche gli S-Files

Resoconto professionale delle sanzioni nel momento esatto in cui sono avvenute, calcolo delle ammende costantemente aggiornato per l'Italia per molti paesi.

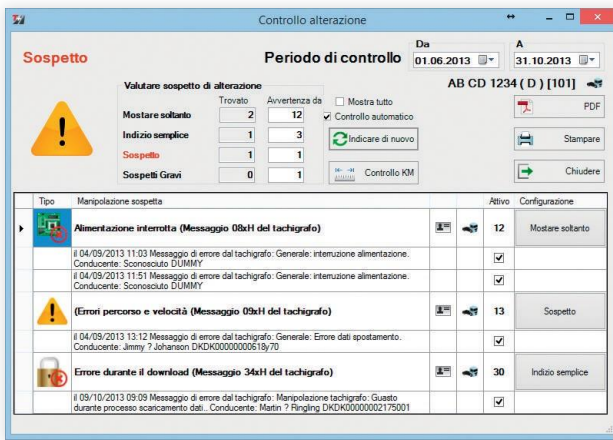
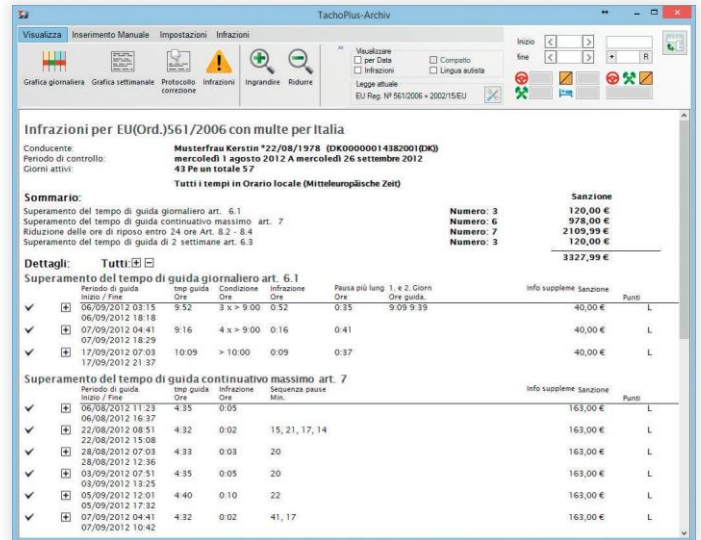

Mostra le manipolazioni operate sul tachigrafo, report tecnici e valutazioni



Altre funzioni nel modulo TachoPlus EXPERT

- Modifiche multiple nelle grafiche dati
- Misurazione dei tempi di guida, lavoro e periodi di riposo
- Esportazione in formato CSV delle scadenze, date e report
- Apertura simultanea di più pagine di analisi
- Lettura e analisi dei S-files
- Visione della struttura dei dati tachigrafici (DDD)
- Visualizzazione delle informazioni hardware e software dei tachigrافی

Statistiche delle infrazioni e dei guasti, comparazioni tra dipartimenti (trasporti effettuati) e clienti serviti

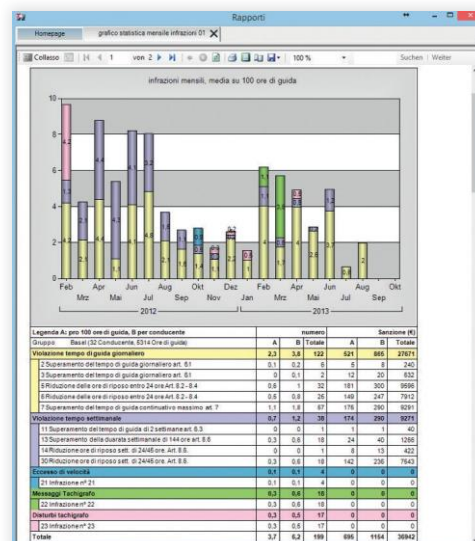

In dettaglio: I moduli supplementari del TachoPlus



TachoPlus ScanT

I vecchi dischi analogici, possono essere letti/acquisiti con un qualsiasi scanner, ed essere trasformati automaticamente in dati digitali, in modo tale da registrare completamente i tempi di lavoro degli autisti. Nel caso ci fosse un elevato numero di dischi, per una maggiore efficienza, è consigliato l'utilizzo di uno scanner specifico.



TachoPlus Bus

Nel servizi di linea per il trasporto persone, vengono prese in considerazione delle particolari regole in merito alle pause. Con l'esatta individuazione delle attività effettuate in „out of scope” è possibile estrapolare facilmente i costi del carburante riferito al traffico misto.



TachoPlus Supplements

Permette la definizione e di voci di spesa, differenziate per gruppi di dipendenti. Possono essere definite ed inserite liberamente anche le ore straordinarie o le assenze.



TachoPlus ShiftTimes

Conteggio separato del tempo per configurare le ore notturne o diurne, che può essere rappresentato in report in colonne separate



TachoPlus Time

Tachoplus permette di registrare il tempo di lavoro anche del personale non viaggiante attraverso un orologio elettronico. Le ore di lavoro del personale che compie operazioni di guida e in alternativa svolge lavori diversi dalla guida, possono essere combinate senza soluzione di continuità. Tachoplus redige valutazioni in base a modelli di orario di lavoro preconfigurati, i quali possono essere utilizzati nei programmi di preparazione delle buste paga.

Tutto Incluso: Servizi aggiuntivi del TachoPlus



TachoPlus CLOUD

Tachoplus è disponibile anche via internet come soluzione „on line” ed assicura la stessa piena funzionalità.



Con questo software gratuito, i conducenti possono essere informati in maniera corretta sui propri tempi di guida e riposo. TachoPlus può spedire i dati analizzati automaticamente via mail.



Acquisizione dei dati da sistemi di scarico da remoto

Tachoplus rende possibile l'acquisizione di dati tachigrafici da remoto da quasi tutti i tipo di supporto automaticamente. I dati anagrafici dei nuovi conducenti e dei veicoli vengono creati automaticamente



Supporto, Garanzia e contratto di Assistenza

Tachoplus fornisce, in collaborazione con i propri partner, contratti di supporto e assistenza. Questo garantisce l'aggiornamento periodico dell'applicazione e, in caso di necessità, assistenza telefonica tempestiva o in sessione remota.



Corsi di formazione

Su richiesta della clientela si svolgono regolarmente corsi di formazione per conducenti e gestori di flotte. I corsi possono essere tenuti anche presso la sede dell'azienda.



Servizio di Consulenza legale Indipendente

TachoPlus offre a tutti i clienti l'opportunità di far valutare in maniera del tutto gratuita la possibilità di fare ricorso a seguito di verbali emessi dalle autorità di controllo.

Distributore: Roberto De Stefano
Indirizzo: Via Filippo Grispigni 29/31
Città: Roma
Cap: 00163
Tel.: 06.90288074 cell.: +39 329 4321520